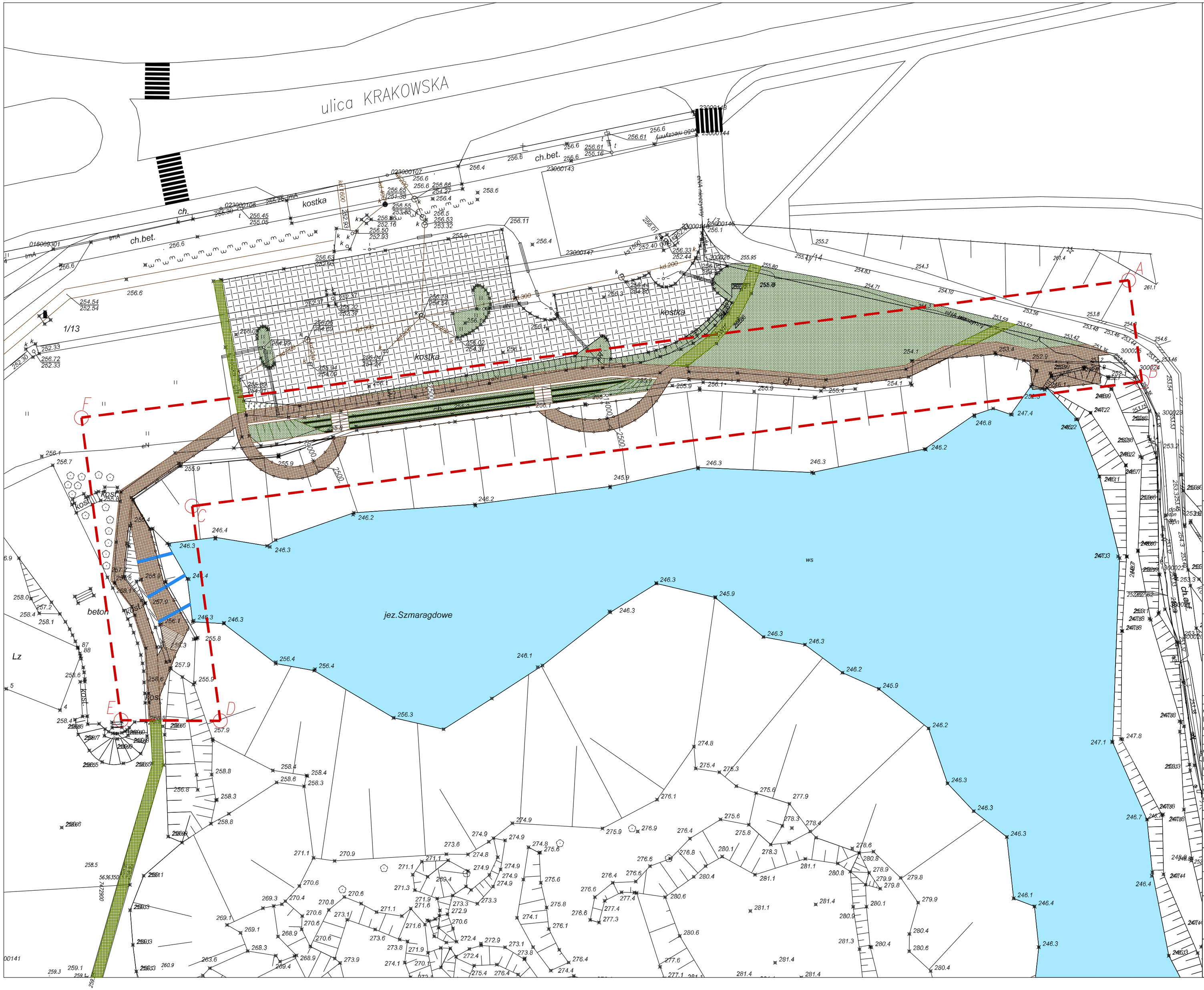

A...F-A ZAKRES OPRACOWANIA (część działki nr: 1/13)
teren podlegający przekształceniu ~5 572 m²

ISTNIEJĄCE CIĄGI KOMUNIKACYJNE

ISTNIEJĄCY PARKING

PROJEKTOWANE CIĄGI KOMUNIKACYJNE; TARASY, KŁADKI I POMOSTY WIDOKOWE

PROJEKTOWANY MINI AMFITEATR

PROJEKTOWANE WODOSPADY

PROJEKTOWANE BALUSTRADY

PROJEKT

PROGRAM FUNKCJONALNO – UŻYTKOWY
"Budowa ścieżek pieszo rowerowych i punktu edukacyjnego w Parku Kadzielnia w Kielcach."

LOKALIZACJA

Część działki nr: 1/13
Obręb: 0023
Jednostka ewidencyjna: 266101_1 Kielce

INWESTOR

Geopark Kielce
ul. Daleszycka 21
25–202 Kielce

GENERALNY PROJEKTANT

2G Studio arch. Wojciech Gwizdak
25–371 Kielce, ul. Prosta 15/19, tel. 533 073 106
email: wg@2gstudio.eu

PROJEKT BRANŻOWY

2G Studio arch. Wojciech Gwizdak
25–371 Kielce, ul. Prosta 15/19, tel. 533 073 106
email: wg@2gstudio.eu

	NR UPRAWNIEŃ	PODPIS
PROJEKTOWAŁ		
mgr inż. arch. Wojciech Gwizdak (w specjalności architektonicznej do projektowania bez ograniczeń)	SW–16/2004	
SPRAWDZIŁ		
mgr inż. arch. Dorota Orłowska–Gwizdak (w specjalności architektonicznej do projektowania bez ograniczeń)	SW–15/2004	
OPRACOWAŁ		
mgr inż. arch. Amelia Ślewa		
mgr inż. arch. Konrad Wojtasik		

Numer opracowania

PK–AR–2017–07

Faza projektu	Data
Projekt Koncepcyjny	2017_07
Branża	**Skala**
Architektura	1:500

Tytuł rysunku

ZAGOSPODAROWANIE TERENU.

Numer rysunku

PK – AR – 3 – A

FAZA | BRANŻA | NR RYS. | REWIZJA